ENERGIEVISION

WIE WOLLEN WIR LEBEN?

TIPPS, QUELLEN, PERSPEKTIVEN.

die MULTIVISION

WAS KÖNNEN WIR TUN?

_im Alltag
_in der Schule
_Initiativen
_Wissen & Austausch
_Ausbildung & Studium

die MULTIVISION

ALLTAG

- Kaufe **lokal & saisonal**.
- Nutze **öffentl. Verkehr/Fahrrad/Fußweg**.
- Trenne **Abfälle & recycel**.
- Wiederverwendbare **Taschen & Flaschen.**
- **Energieeffizienz & Geräte ausschalten**.
- Reduziere **Wasserverbrauch**.
- **Verzichte auf Einwegartikel**.
- **Repariere & nutze Gegenstände länger**.
- **Pflanze & pflege Bäume/Pflanzen**.
- Teile **Nachhaltigkeitswissen**.

UNSERE ERNÄHRUNG

- Wähle mehr **pflanzliche Lebensmittel**.
- **Reduziere Fleischkonsum**.
- Kaufe **lokal & saisonal**.
- Vermeide **Lebensmittelverschwendung**.
- Nutze **wiederverwendbare Behälter**.
- **Trinke Leitungswasser**.
- Achte auf **Nachhaltigkeitszertifikate**.
- **Vermeide** übermäßigen Konsum von **verarbeiteten Lebensmitteln**.
- **Iss bewusst**. Entscheide dich bei jeder Mahlzeit was du zu dir nimmst.

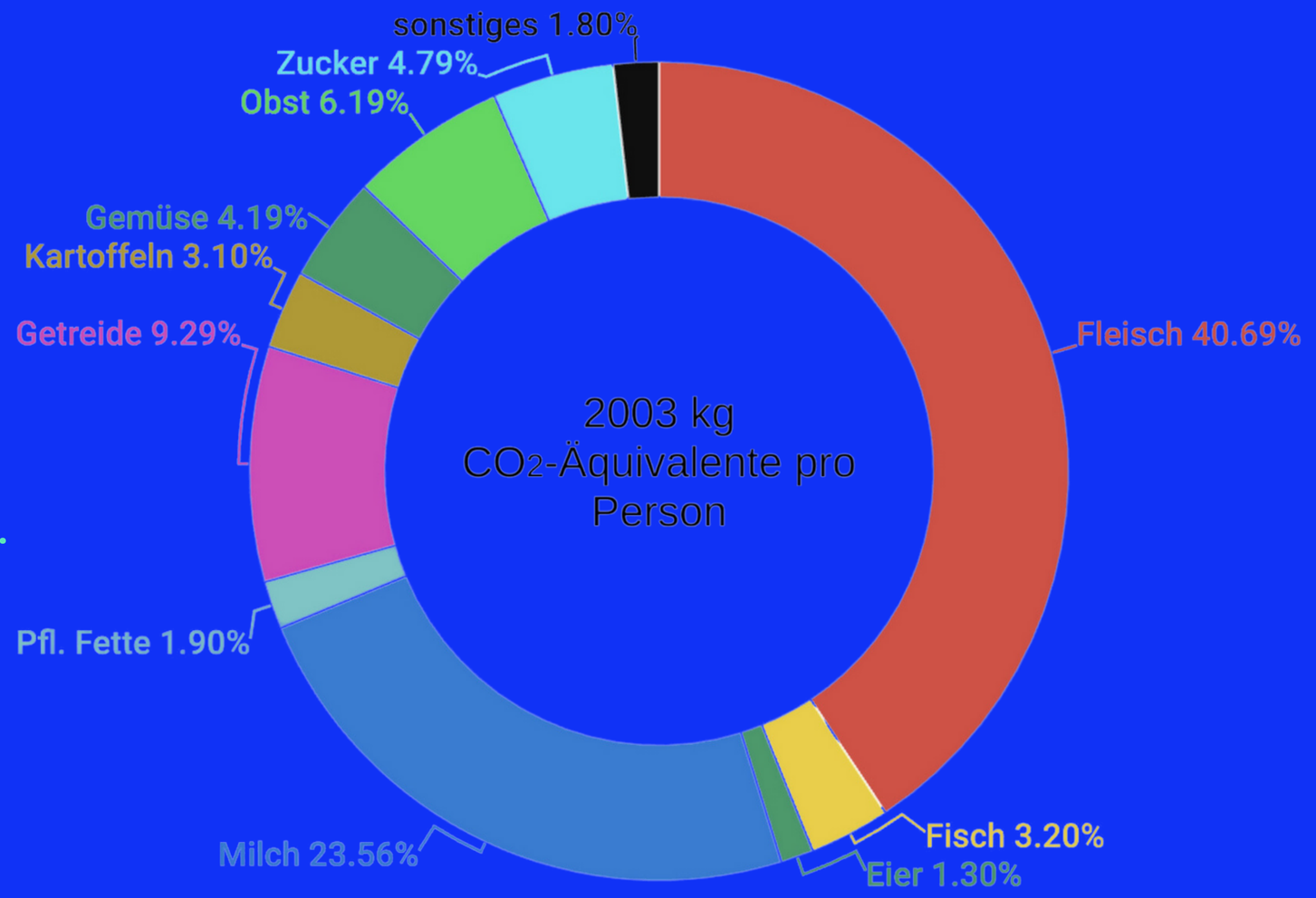

Quelle: Multivision

Die 7 Grundsätze für nachhaltige Ernährung sind

1. Bevorzugung **pflanzlicher Lebensmittel**
2. **Ökologisch erzeugte** Lebensmittel
3. **Regionale & saisonale** Erzeugnisse
4. Bevorzugung **gering verarbeiteter Lebensmittel**
5. **Fair gehandelte** Lebensmittel
6. **Ressourcenschonendes** Haushalten
7. **Genussvolle & bekömmliche** Speisen

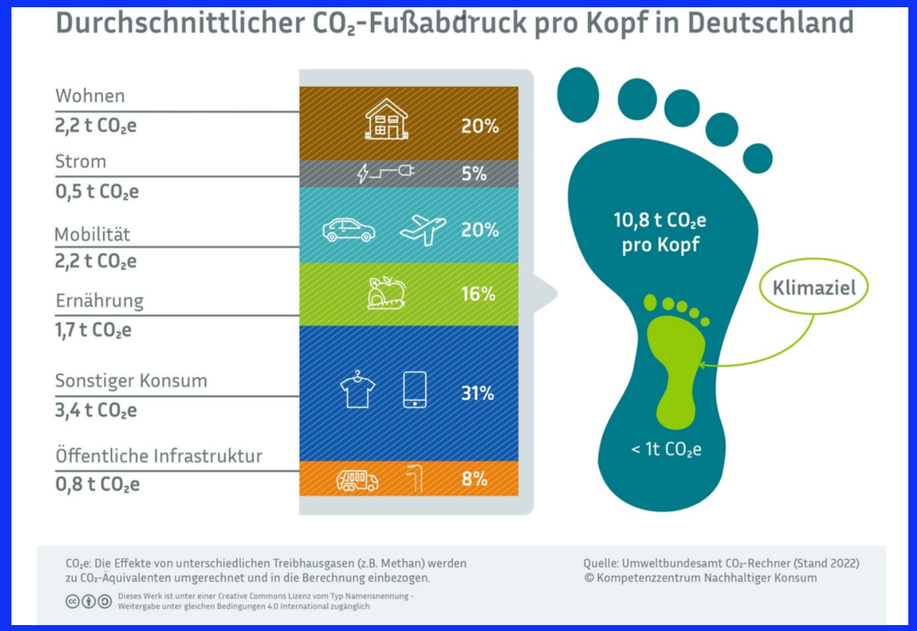
Durchschnittlicher CO_2-Fußabdruck pro Kopf in Deutschland
Wohnen
2,2 t CO_2e
20%
Strom
0,5 t CO_2e
5%
Mobilität
2,2 t CO_2e
20%
Ernährung
1,7 t CO_2e
16%
Sonstiger Konsum
3,4 t CO_2e
31%
Öffentliche Infrastruktur
0,8 t CO_2e
8%
10,8 t CO_2e pro Kopf
Klimaziel
< 1t CO_2e
CO_2e: Die Effekte von unterschiedlichen Treibhausgasen (z.B. Methan) werden zu CO_2-Äquivalenten umgerechnet und in die Berechnung einbezogen.
Quelle: Umweltbundesamt CO_2-Rechner (Stand 2022)
© Kompetenzzentrum Nachhaltiger Konsum
Dieses Werk ist unter einer Creative Commons Lizenz vom Typ Namensnennung - Weitergabe unter gleichen Bedingungen 4.0 International zugänglich

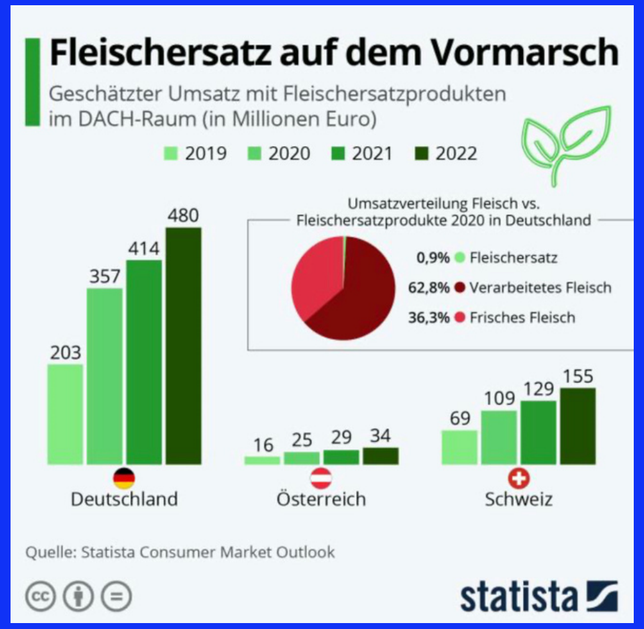
Fleischersatz auf dem Vormarsch
Geschätzter Umsatz mit Fleischersatzprodukten im DACH-Raum (in Millionen Euro)
2019 2020 2021 2022
203 357 414 480
Deutschland
16 25 29 34
Österreich
69 109 129 155
Schweiz
Umsatzverteilung Fleisch vs. Fleischersatzprodukte 2020 in Deutschland
0,9% Fleischersatz
62,8% Verarbeitetes Fleisch
36,3% Frisches Fleisch
Quelle: Statista Consumer Market Outlook
statista

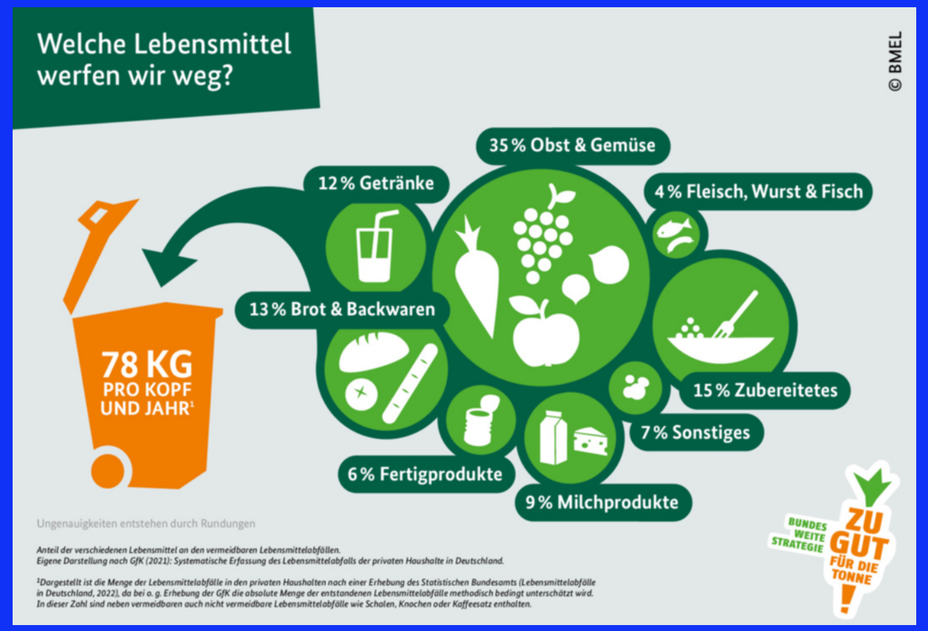
Welche Lebensmittel werfen wir weg?
© BMEL
78 KG PRO KOPF UND JAHR[1]
35 % Obst & Gemüse
12 % Getränke
4 % Fleisch, Wurst & Fisch
13 % Brot & Backwaren
15 % Zubereitetes
7 % Sonstiges
6 % Fertigprodukte
9 % Milchprodukte
Ungenauigkeiten entstehen durch Rundungen
Anteil der verschiedenen Lebensmittel an den vermeidbaren Lebensmittelabfällen.
Eigene Darstellung nach GfK (2021): Systematische Erfassung des Lebensmittelabfalls der privaten Haushalte in Deutschland.
[1]Dargestellt ist die Menge der Lebensmittelabfälle in den privaten Haushalten nach einer Erhebung des Statistischen Bundesamts (Lebensmittelabfälle in Deutschland, 2022), da bei o. g. Erhebung der GfK die absolute Menge der entstandenen Lebensmittelabfälle methodisch bedingt unterschätzt wird. In dieser Zahl sind neben vermeidbaren auch nicht vermeidbare Lebensmittelabfälle wie Schalen, Knochen oder Kaffeesatz enthalten.
BUNDESWEITE STRATEGIE ZU GUT FÜR DIE TONNE!

Wer wirft wie viele Lebensmittel* weg?
© BMEL
CIRCA 11 MIO. TONNEN PRO JAHR IN DEUTSCHLAND
2 % Primärproduktion
0,2 Mio. Tonnen
15 % Verarbeitung
1,6 Mio. Tonnen
59 % Private Haushalte
6,5 Mio. Tonnen
17 % Außer-Haus-Verpflegung
1,9 Mio. Tonnen
7 % Handel
0,8 Mio. Tonnen
BUNDESWEITE STRATEGIE ZU GUT FÜR DIE TONNE!
Lebensmittelabfälle in Deutschland – Bezugsjahr 2020
Quelle: Statistisches Bundesamt, 2022
* darunter z. B. auch Schalen, Blätter oder Kaffeesatz

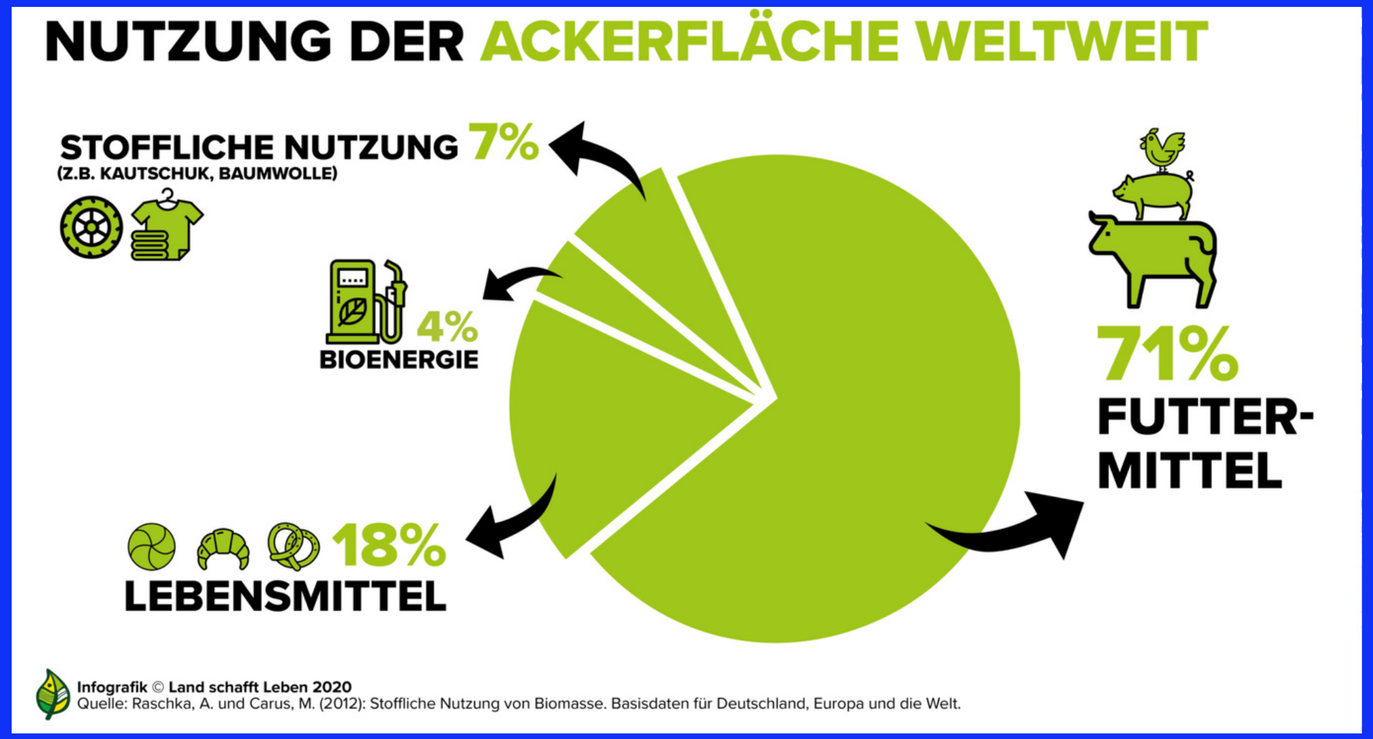
NUTZUNG DER ACKERFLÄCHE WELTWEIT
STOFFLICHE NUTZUNG 7%
(Z.B. KAUTSCHUK, BAUMWOLLE)
4% BIOENERGIE
71% FUTTER-MITTEL
18% LEBENSMITTEL
Infografik © Land schafft Leben 2020
Quelle: Raschka, A. und Carus, M. (2012): Stoffliche Nutzung von Biomasse. Basisdaten für Deutschland, Europa und die Welt.

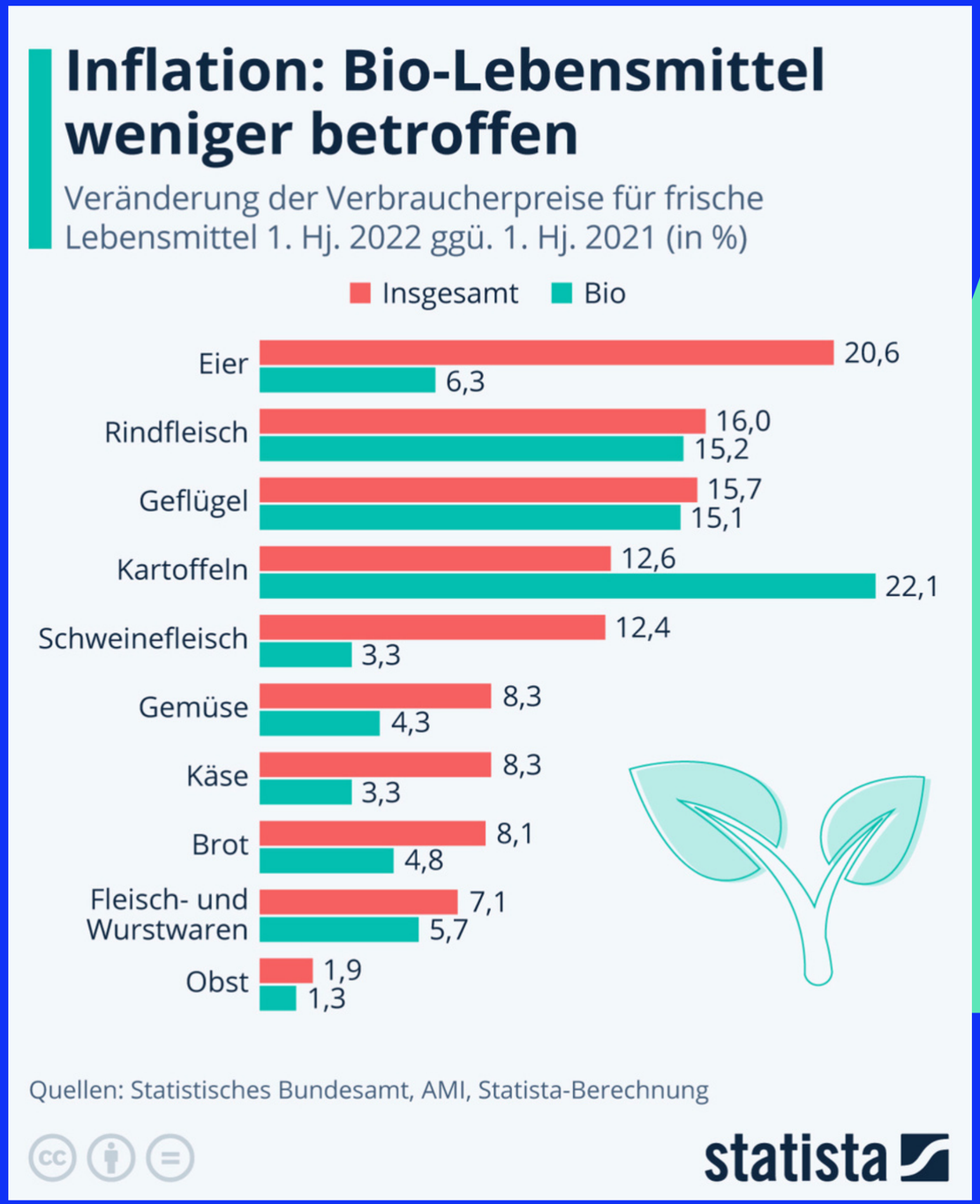

Öko-Lebensmittel geben den 'tatsächlichen' Preis wieder

Bei der Bewertung der unterschiedlichen Preisniveaus konventioneller und ökologischer Lebensmittel sollten immer die sogenannten **‚externen Kosten‘** zu berücksichtigt werden.

Diese entstehen durch negative Auswirkungen der schädlicher landwirtschaftlichen Praktiken auf die Umwelt, das Klima oder die Gesundheit.

SCHULE

- Verwende **wiederverwendbare Trinkflaschen** und **Brotdosen** anstatt Einwegbehälter.
- **Nutze öffentliche Verkehrsmittel**, das **Fahrrad** oder gehe zu **Fuß** zur Schule.
- **Trenne Abfälle** und achte auf **Recyclingmöglichkeiten** in der Schule.
- **Reduziere den Papierverbrauch**, indem du beidseitig druckst und **digitale Notizen** verwendest.
- **Organisiere umweltfreundliche Aktivitäten** wie Müllsammelaktionen oder Pflanzprojekte in der Schule.

Tipps für die Kantine

0/4 erledigt

Getränke

Fair Trade Kaffee als Standard festgelegt

Mit dem Kauf von Fair Trade Kaffee unterstützt du Kleinbauern und Familien in Anbauländern und sorgst dafür, dass sie ein stabiles, faires Gehalt . . .

0/4 erledigt

Getränke

Wasserspender & -filter für gesunden Leitungswasser-konsum bereitgestellt

Leitungswasser spart im Vergleich zu Wasser in Flaschen Ressourcen, Verpackungsmaterial, Lieferwege und somit auch CO_2-Emissionen ein. Wasserspender . . .

0/4 erledigt

Getränke

Aus regionale, biologische und zuckerärmere Kaltgetränke umgestellt

Regionale, biologische und zuckerärmere Kaltgetränke sparen nicht nur CO_2-Emissionen durch kürzere Transportwege ein, sondern sind auch durch den . . .

0/4 erledigt

Aufklärung

Über den Klimaeffekt von geringerem Fleischkonsum aufgeklärt

Durch Massentierhaltung, Transportwege von Tieren und den Anbau von Futter werden nicht nur hohe Mengen an Ressourcen wie Wasser und Energie . . .

0/4 erledigt

Aufklärung

Über den Klimaeffekt von regionaler & saisonaler Küche aufgeklärt

Eine regionale und saisonale Ernährung trägt dazu bei, CO_2-Emissionen zu senken, indem Transportwege reduziert und Ressourcen wie Wasser und Energie . . .

0/4 erledigt

Kantine

Zutaten regional, saisonal, Fair Trade & biologisch

Der Anbau, die Verarbeitung, der Transport, die Lagerung, die Zubereitung und auch die Entsorgung von Lebensmitteln verursachen rund 15 % der . . .

0/4 erledigt

Sonstige Versorgung

Auf regional, saisonal, Fair Trade & biologisch umgestellt

Der Vorteil an regionalen Anbietern ist vor allem der kurze Prozess- & Lieferweg. Absprachen können schnell getroffen werden und im besten Fall . . .

0/4 erledigt

Kantine

Vegetarisches / Veganes Angebot etabliert

Regelmäßig Fleisch zu essen, schadet dem Klima enorm. Tiere und dessen Futter benötigen ca. 80 % der weltweiten Anbauflächen, verursachen große . . .

Quelle:http://klimaschutz-roadmap.de/

INITIATIVEN

PLANT FOR THE PLANET
Trees for Climate Justice

Help
Hilfe zur Selbsthilfe

FRIDAYS FOR FUTURE

GREENPEACE

NABU

German Zero

SCHOOLS FOR EARTH

Klimaneutrale Schule

VIVA CON AGUA
SANKT PAULI

SEEd

WISSEN & AUSTAUSCH

Wissen ist unsere wichtigste Ressource. Nur wenn wir wissen, was passieren sollte, sind wir in unserer individuellen Lebenssituationen handlungsfähig. Wissensaustausch & individuelle Lösungsansätze helfen uns gemeinsam Wirkung zu erzeugen.

- TikTok
- Instagram
- YouTube
- Podcasts
- Buchtipps
- FilmTipps

TIKTOK

klimaclara
Clara Mayer
Folgen
27 Folge ich **996** Follower **8454** Likes
Climate activist with Fridays for Future
Klima und Feminismus❤️

we.are.tomorrow
Tomorrow Banking
Folgen
80 Folge ich **40.6K** Follower **548.7K** Likes
Banking for a better future 🌱
📱🌿📈💚🐂🍎
Bank-Dienstleistungen by Solaris SE

louisadellert
Louisa Dellert
Folgen
296 Folge ich **77K** Follower **2.8M** Likes
Klimaschutz | Umweltschutz | Nachhaltigkeit
IG: @louisadellert 🌿💚
www.louisadellert.com

howtonachhaltig
Howtonachhaltig🌍
Folgen
112 Folge ich **88.7K** Follower **4.1M** Likes
Noch keine Biografie.

justin_pompei
justin
Folgen
173 Folge ich **25K** Follower **123K** Likes
22 //Hamburg
Gründer von POMPEI
Nachhaltige Streetwear♻️

charlotteschueler
Charlotte Schüler
Folgen
513 Folge ich **384.7K** Follower **15.7M** Likes
Stück für Stück nachhaltiger. 🤍
#nachhaltigkeit #plastikfrei
instabio.cc/4092808UU2DtI

utopiade
utopia
Folgen
128 Folge ich **17.1K** Follower **278K** Likes
Der Ort für Nachhaltigkeit im Internet
Tipps | News | Meinung 💚🌍🙌
linktr.ee/utopia.de

save_our_oceans
🌍 FANPAGE 🌍
Folgen
2048 Folge ich **73.8K** Follower **1.4M** Likes
🌿 Fanpage 🌿
🌍 #missionerde 🌍
🌊 Bracenet 🌊

luisamneubauer
Luisa Neubauer
Folgen
49 Folge ich **19.6K** Follower **74.4K** Likes
Climate activist & writer
#FridaysForFuture
open.spotify.com/episode/1U...

INSTAGRAM

- Katapult Magazin
- zukunftsinstitut.de
- stromee.energie
- Klima vor acht
- Klima.taz
- kugelzwei
- quarks.de
- klimaform
- creativsforfuture
- replaceplasticapp
- Nachhaltigkeit.kritisch

YOUTUBE

- Terra X Lesch & CO
- Klima vor acht
- kurzgesagt
- logo nachrichten
- AGORA Energiewende
- funk
- Wuppertal Institut
- Quarks
- Freethink
- trash is for tossers

PODCASTS:

SPOTIFY ORIGINAL
1,5 GRAD
DER KLIMA-PODCAST MIT LUISA NEUBAUER

POD STEH UNS BEI
K2H

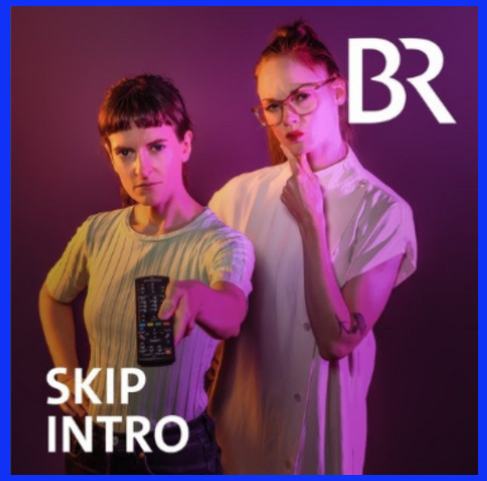
BR
SKIP INTRO

klima update°
der klimareporter° Podcast
taz

ZEIT für
[KLIMA]
ANZEIGE

klima&ich

PRIMA KLIMA

GOODIMPACT
UNSERE ARTIKEL ZUM HÖREN

SINNES WANDEL
MIT MARILENA BERENDS

TED Climate

DER MULTIVISIONS PODCASTS:

FÜR SCHÜLER:INNEN

SCAN MICH

SCAN ME

FÜR LEHRKRÄFTE

SCAN MICH

SCAN ME

BÜCHER:

JAN HEGENBERG
WELT UNTER GANG FÄLLT AUS
Warum die Wende der Klimakrise viel einfacher ist, als die meisten denken, und was jetzt zu tun ist
SPIEGEL Bestseller
Vom Macher von »Der Graslutscher«
KOMPLETTMEDIA

CLIMATE ACTION GUIDE
FERRY HEILEMANN
MURMANN
KLIMASCHUTZ FÜR UNTERNEHMEN. KONKRET. NACHHALTIG. WIRKSAM.

ELIAS KÖNIG
KLIMA GERE CHTI GKEIT
WARUM WIR EINE SOZIAL-ÖKOLOGISCHE REVOLUTION BRAUCHEN

SPIEGEL Bestseller
JONATHAN SAFRAN FOER
WIR SIND DAS KLIMA!
AUTOR DES BESTSELLERS „TIERE ESSEN"
WIE WIR UNSEREN PLANETEN SCHON BEIM FRÜHSTÜCK RETTEN KÖNNEN

SARA SCHURMANN
KLAR
ZUSAMMENHÄNGE VERSTEHEN,
TEXT
LOSLEGEN UND EFFEKTIV HANDELN
KLIMA
Brandstätter

DAS KLIMA BUCH
VON
GRETA THUNBERG
S. FISCHER

Harald Lesch · Cecilia Scorza · Katharina Theis-Bröhl
Den Klimawandel verstehen
mit Sketchnotes
SACHBUCH
Springer

KLIMA UMWELT NATUR BUCHTIPP
DAS KLIMA BUCH
ALLES, WAS MAN WISSEN MUSS, IN 50 GRAFIKEN
von Esther Gonstalla
oekom

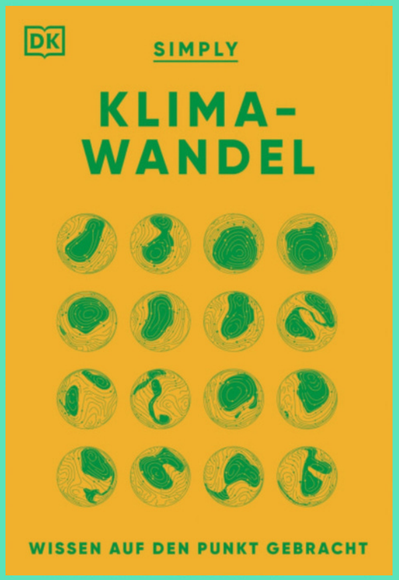
DK
SIMPLY
KLIMA-WANDEL
WISSEN AUF DEN PUNKT GEBRACHT

LUISA NEUBAUER
VOM ENDE DER KLIMAKRISE
EINE GESCHICHTE UNSERER ZUKUNFT
ALEXANDER REPENNING
SACHBUCH

Luisa Neubauer
Bernd Ulrich
NOCH HABEN WIR DIE WAHL
EIN GESPRÄCH ÜBER FREIHEIT, ÖKOLOGIE UND DEN KONFLIKT DER GENERATIONEN
SACHBUCH

LUISA NEUBAUER
DAGMAR REEMTSMA
Gegen die Ohnmacht
Meine Großmutter, die Politik und ich

Filmtipps.

tiff
I Am Greta
A FORCE OF NATURE

N
UNSER PLANET

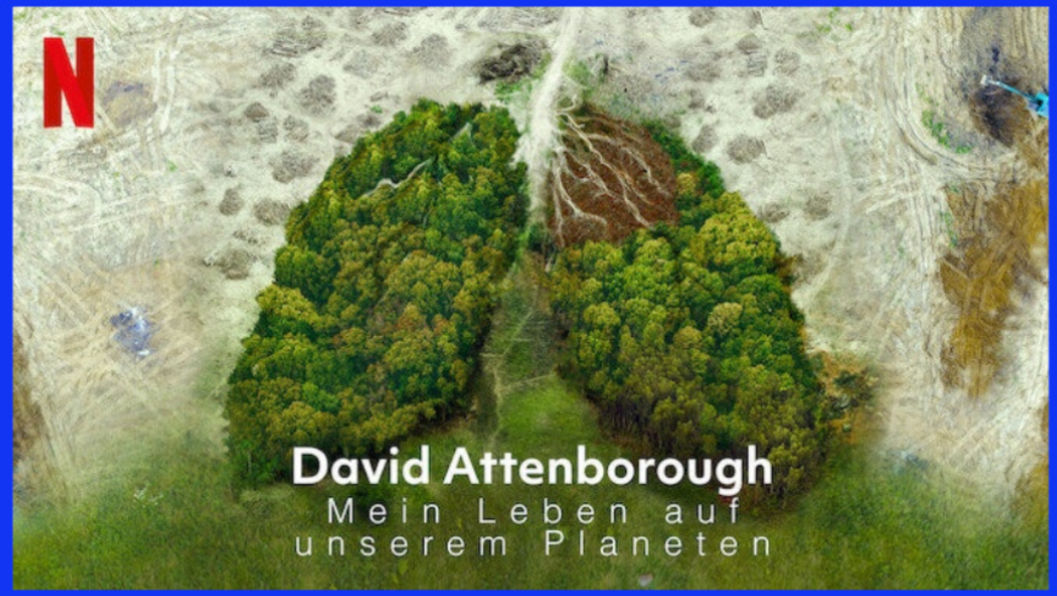
N
David Attenborough
Mein Leben auf unserem Planeten

UNDER THE MILKY WAY presents
TOMORROW
TAKE CONCRETE STEPS TO A SUSTAINABLE FUTURE
"REQUIRED VIEWING"
THE HOLLYWOOD REPORTER
WEDNESDAY, DECEMBER 6 AT 7PM
AT THE ROXY THEATER
Hosted by Women's Voices for the Earth, Home ReSource, MUD, Montana Conservation Voters, and more!

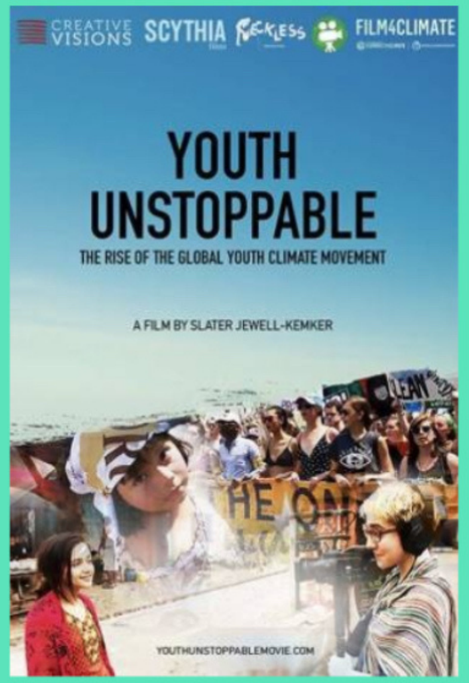
CREATIVE VISIONS
SCYTHIA
FILM4CLIMATE
YOUTH UNSTOPPABLE
THE RISE OF THE GLOBAL YOUTH CLIMATE MOVEMENT
A FILM BY SLATER JEWELL-KEMKER
YOUTHUNSTOPPABLEMOVIE.COM

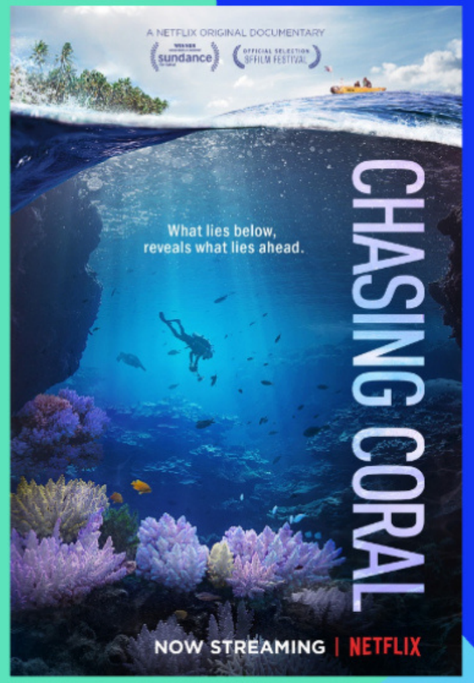
A NETFLIX ORIGINAL DOCUMENTARY
sundance
What lies below, reveals what lies ahead.
CHASING CORAL
NOW STREAMING | NETFLIX

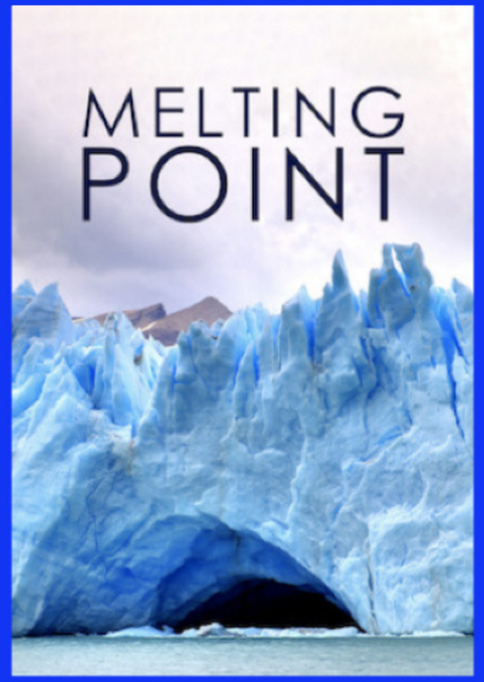
MELTING POINT

PLASTIC PLANET

WISSENPLATTFORM

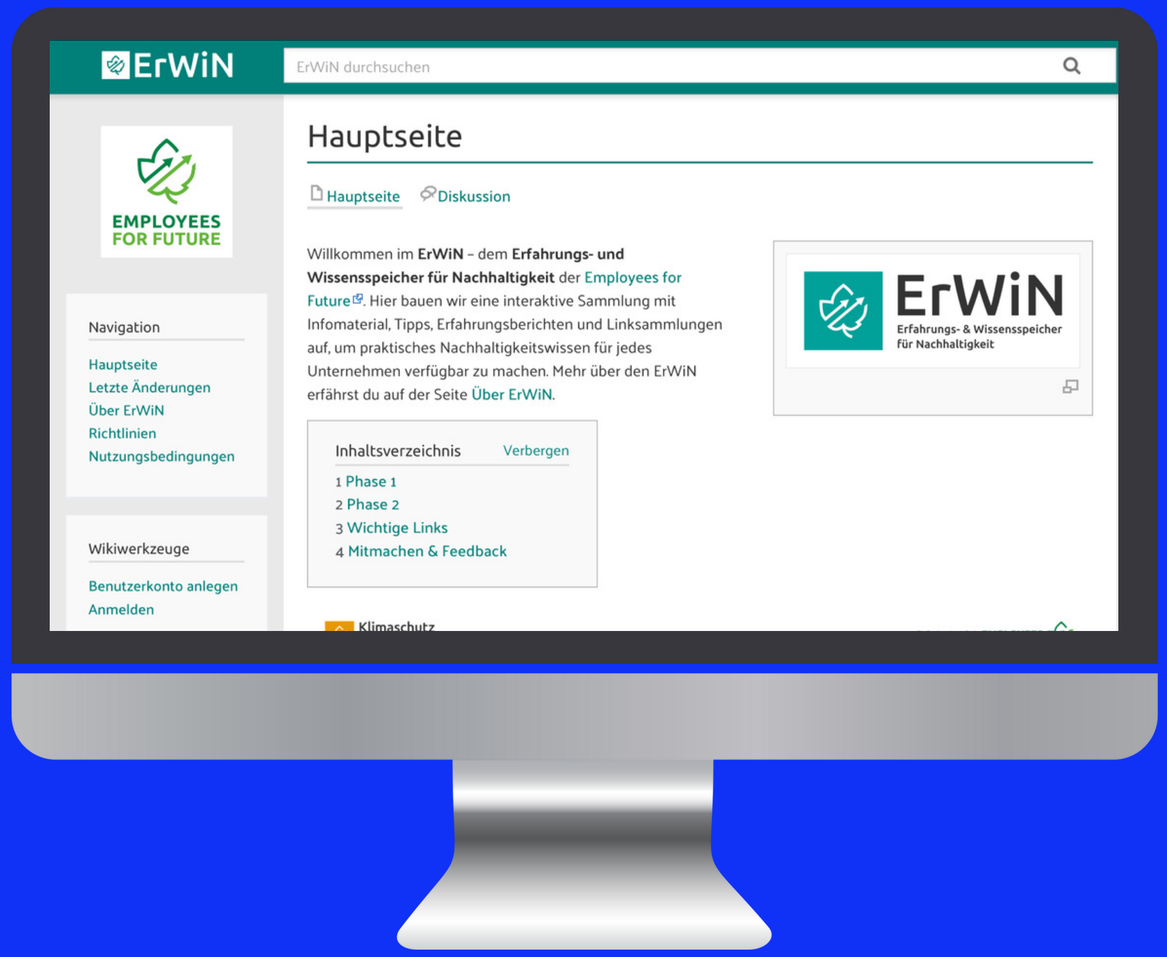

https://erwin.employeesforfuture.org/Hauptseite

http://klimaschutz-roadmap.de/

AUSBILDUNG & STUDIUM

Die Arbeitswelt wird sich deutlich anpassen. Die Energiewende, der Klimawandel & der Digitalisierungsprozess, sowie KI werden viele Arbeitsprozesse verändern. Für die Gestaltung der Zukunft brauchen wir neue Kompetenzen.

- 10 Berufe
- Ausbildung/FÖJ
- Studiengänge
- Jobplattformen (Praktika)

10 BERUFE FÜR DEN UMWELT- & NATURSCHUTZ

1. Beamt:in in der Umweltverwaltung
2. Energiemanager:in
3. Forstwirt:in
4. Geoökolog:in
5. Ingenieur:in für Umwelttechnik
6. Landschaftsarchitekt:in
7. Natur- und Landschaftspfleger:in
8. Tierpfleger:in
9. Umweltinformatiker:in
10. Umweltschutztechnische:r Assistent:in

Die Berufslandschaft ist in einem ständigen Wandel von Bedarf & Vorsorge, daher gibt es einige Felder, die sich in den kommenden Jahren anders & weiterentwickeln werden. Mehr Infos findest du hier:

www.nachhaltigejobs.de

AUSBILDUNG & BERUFE ZUR ENERGIEWENDE

https://www.ausbildung.de/

Mechanik/ Maschinenbau

- Industriemechaniker
- Fertigungsmechaniker
- Industriemechaniker
- Konstruktionsmechaniker
- Verfahrensmechaniker
- Werkstoffprüfer
- Zerspanungsmechaniker
- Anlagenmechaniker/in für Sanitär-, Heizungs- und Klimatechnik
- Bauwerksmechaniker/-in für Abbruch & Betontrenntechnik

Elektrotechnik/ Maschinenbau

- Elektroniker für Betriebstechnik
- Elektroniker für Maschinen und Antriebstechnik
- Mechatronik
- Bauwerksmechaniker/-in für Abbruch und Betontrenntechnik
- Chirurgiemechaniker/in
- Elektroniker/-in für Automatisierungs- & Systemtechnik

Informations-Technologie:

- Fachinformatiker in Anwendungsentwicklung
- Ausbildung zum Kaufmann für Digitalisierungsmanagement
- Fachinformatiker/in für digitale Vernetzung
- Fachinformatiker/in für Daten- und Prozessanalyse
- Fachangestellte/r für Medien- und Informationsdienste

Betriebs-wirtschaft:

- Industriekaufmann
- Kaufmann für Büromanagement
- Automobilkaufmann/-frau
- Fremdsprachen Industriekaufmann/-frau
- Servicekauffrau/-mann im Luftverkehr
- Schifffahrtskaufmann/-kauffrau
- Veranstaltungskaufmann/-frau
- Wirtschaftsassistent/in / Kaufmännische/r Assistent/in

Fachkräfte:

- Fachkraft für Kreislauf- und Abfallwirtschaft
- Fachkraft für Straßen- und Verkehrstechnik
- Fachkraft für Wasserversorgungstechnik
- Fachkraft für Abwassertechnik
- Forstwirt/in
- Fachkraft für Agrarservice
- Fahrradmonteur/in
- Fertigungsmechaniker/in
- Landschaftsgärtner/in
- Tiefbaufacharbeiter/in
- Wärme-, Kälte- und Schallschutzisolierer/in

Freiwilliges Jahr:

Das Freiwillige Ökologische Jahr (FÖJ) beginnt je nach Bundesland zum 1. August bzw. 1. September eines Jahres. Es wird auf Landesebene von ca. 50 FÖJ-Trägern organisiert. Die Träger sind auch für das Bewerbungsverfahren zuständig. Auf den Internetseiten der Träger findest du jeweils eine Übersicht ihrer Einsatzstellen sowie Informationen zur Bewerbung. DIe Vielfals geht von Abenteuerspielplätze, Bauernhöfen bis hin zu Einsatzstellem beim WWF.

→ https://foej.de/einsatzstellen/

STUDIENGÄNGE ZUR ZUKUNFTS GESTALTUNG

https://utopia.de/ratgeber/umwelt-studium-studiengange-nachhaltigkeit-oekologie-umweltschutz/

Mechanik/ Maschinenbau

- B. Eng. in Maschinenbau (DHBW)
- B. Eng. in Maschinenbau inkl. Industriemechaniker
- B. Sc. in E-Commerce inkl. Technischer Produktdesigner
- B. Sc. in Maschinenbau inkl. Industriemechaniker
- B. Sc. in Maschinenbau inkl. Technischer Produktdesigner
- B. Sc. in Wirtschaftsingenieurwesen - Maschinenbau inkl.
- Mechatronik (B.Eng.)

Elektrotechnik/ Maschinenbau

- B. Eng. in Elektro- und Informationstechnik + vertiefte Praxis
- B. Eng. in Elektrotechnik (DHBW)
- B. Eng. in Elektrotechnik inkl. Elektroniker:in für Betriebstechnik
- B. Eng. in Elektrotechnik inkl. Mechatroniker:in
- B. Eng. in Mechatronik inkl. Mechatroniker:in
- B. Sc. in Elektro- und Informationstechnik inkl. Elektroniker:in für Betriebstechnik
- B. Sc. in Elektrotechnik inkl. Elektroniker:in für Maschinen & Antriebstechnik
- Maschinenbau-Informatik (B.Eng.)
- Elektro- und Informationstechnik (B.Eng.)
- Elektrotechnik (M.Eng.)

Informations-Technologie:

- B. Eng. in Technischer Informatik - Embedded Systems inkl. Fachinformatiker für Anwendungsentwicklung
- B. Sc. in Informatik (DHBW)
- B. Wirtschaftsinformatik
- B. Softwaretechnik
- B. It Design
- Elektro- und Informationstechnik (B.Eng.)
- Technische Informatik (B.Eng.)

Betriebs-wirtschaft:

- B. A. Betriebswirtschafts-lehre inkl. Industriekaufmensch
- B. A. in BWL-Digital Business Management (DHBW)
- B. A. in Energie und Wassermanagement inkl. Industriekaufmensch
- B. Sc. Betriebswirtschaftslehre - Digitale Wirtschaft
- B. Sc. in E-Commerce inkl. Industriekaufmensch

Digitalisierung:

- Big Data und Data Science (B.Sc.)
- Digitale Medien (B.Sc.)
- Wirtschaftsingenieurwesen Informationstechnik (B.Eng.)
- Innovations- und Technologiemanagement (M.Sc.)
- Digital Transformation Management (M.Sc.)
- Embedded Systems (M.Eng.)
- Maschinenbau (M.Eng.)
- IT-Management (M.Sc.)
- Medieninformatik (M.Sc.)

Big Data:

- Big Data und Data Science (B.Sc.)
- Digitale Medien (B.Sc.)
- Wirtschaftsingenieurwesen Informationstechnik (B.Eng.)
- Innovations- und Technologiemanagement (M.Sc.)
- Digital Transformation Management (M.Sc.)
- Embedded Systems (M.Eng.)
- Maschinenbau (M.Eng.)
- IT-Management (M.Sc.)
- Medieninformatik (M.Sc.))

Nachhaltigkeit studieren:

- MBA Nachhaltigkeitsmanagement
- Berufsbegleitender Sustainable Chemistry (M.Sc.)
- MBA Sustainable Chemistry Management
- Umweltwissenschaften
- Klimaschutz und -Nachhaltige Energie- und Umwelttechnologien
- Life-Science-Engineering
- Soziale Nachhaltigkeit und demografischer Wandel
- Nachhaltige Entwicklung
- Nachhaltigkeitswissenschaft
- Öko-Agrarmanagement
- Interkulturelle Kommunikation
- Landschaftsökologie und Naturschutz
- nachhaltiges Design
- Klimaschutz und -anpassung
- Angewandte Systemwissenschaft
- Erneuerbare Energien
- Energie- und Ressourcenmanagement
- Global Change Management
- Nachhaltigkeit in der Mode- und Kreativindustrie

PRAKTIKA?! WO FINDE ICH STELLEN?

Praktika sind eine tolle Möglichkeit sich Berufsfelder von innen heraus anzusehen. Es macht Sinn, vor einer Ausbildung oder einem Studium schon einmal in die Alltagspraxis eines Berufs hineinzuschauen um zu verstehen, was tatsächliche Ansprüche und Aufgaben sind.

jobverde.de

Greenjobs

GoodJobs

Praktikumsstellen.de

nachhaltigejobs.de

www.tbd.community/de

ENERGIEVISION

GEMEINSAM ZUKUNFT GESTALTEN.

Die Multivision
Griegstraße 69
D-22763 Hamburg
multivision.info
@diemultivision

die MULTIVISION